



# PROGRAMA DE VIGILANCIA EPIDEMIOLÓGICA FITOSANITARIA

## Estado de Durango

Informe de Actividades correspondiente a mayo de 2019

**11**

### PLAGAS VIGILADAS CONFORME A LA NIMF 6

- Complejo de escarabajos ambrosiales
- Chinche marmolada (*Halyomorpha halys*)
- Gusano de la mazorca (*Helicoverpa armigera*)
- Gusano oriental de la hoja (*Spodoptera litura*)
- Palomilla marrón de la manzana (*Epiphyas postvittana*)
- Palomilla oriental de la fruta (*Grapholita molesta*)
- Palomilla del tomate (*Tuta absoluta*)
- Roya negra del tallo del trigo (*Puccinia graminis f. sp. tritici raza Ug99*)
- Tortricido anaranjado (*Argyrotaenia franciscana*)
- Vigilancia pasiva

**21**

MUNICIPIOS

**82**

LOCALIDADES

**8,922**

REGISTROS EN  
TIEMPO REAL

### COBERTURA CON ESTRATEGIAS DE VIGILANCIA

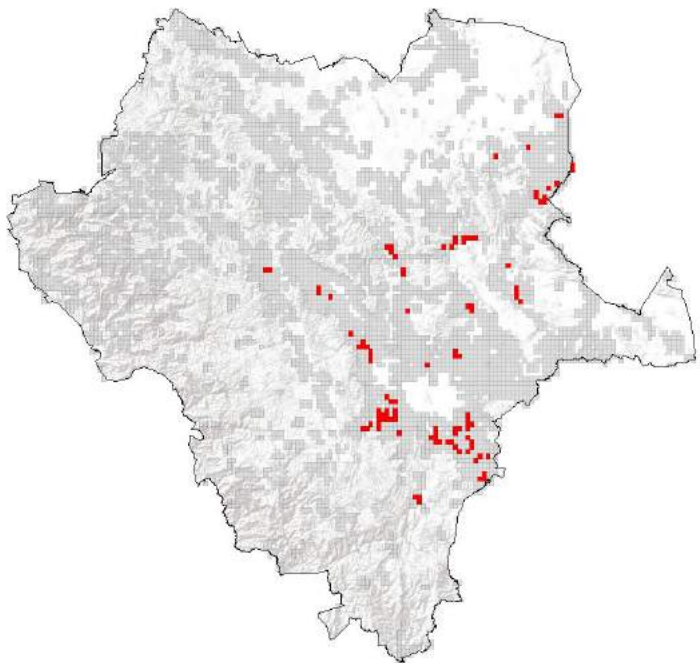

518 TRAMPAS

### PRINCIPALES CULTIVOS PROTEGIDOS

TRIGO	MAIZ
FRIJOL	SORGO
ALFALFA	MANZANA



### ACTIVIDADES



ACTIVIDAD	PROGRAMADO AL MES	REALIZADO AL MES	% DE AVANCE
REVISIONES EN RUTAS DE TRAMPEO	8,504	8,584	100.94
SUPERFICIE EXPLORADA	305	272.97	89.46



**707,145.7 HA**  
SUPERFICIE CULTIVADA



**\$10,366,044,000.00**  
VALOR DE LA PRODUCCIÓN

### RESULTADO DE LA VIGILANCIA AL MES

**0**

#### MUESTRAS INGRESADAS

a Diagnostico Fitosanitario en el Centro Nacional de Referencia Fitosanitaria

**NO SE HAN ENCONTRADO SÍNTOMAS O SIGNOS**

DE PLAGAS BAJO VIGILANCIA